Goedhart VCe-Bp 81507 GF

Specifications

Hersteller	Goedhart
Typ	VCe-Bp 81507 GF
Kälteleistung kW	11,65
Kältemittel	Freon
Anzahl der Ventilatoren	1
Ventilator Durchmesser in mm	7
Abtauung	Hot Gas
Luftdurchsatz in m³/h	6.636
Größe	1430x1500x770 mm
Bemerkungen |	Y.o.b. 2016
Remarks ||	Surface 89 m2
Volume	22 dm³
Gewicht	200 kg
Stock	2

Description

Used Goedhart VCe-Bp 81507 GF

Gebraucht und in sehr guter Zustand Goedhart VCe-Bp 81507 GF Durchblasverdampfer. Heißgasabtauung im Spulenblock und in der Ölwanne. Dieser Verdampfer hat eine Abtauhaube, während das Abtauen der Wärme im Kühler verbleibt und die Abtauzeit verkürzt. 1 Lüfter 50 Hz - 0,84 / 0,54 kW - 1340/940 U / min - Durchmesser 500 mm. Komplett mit Heizlüfter verhindert dies die Eisbildung zwischen Lüfterlaufrad und Glockenöffnung während des Abtauzyklus.

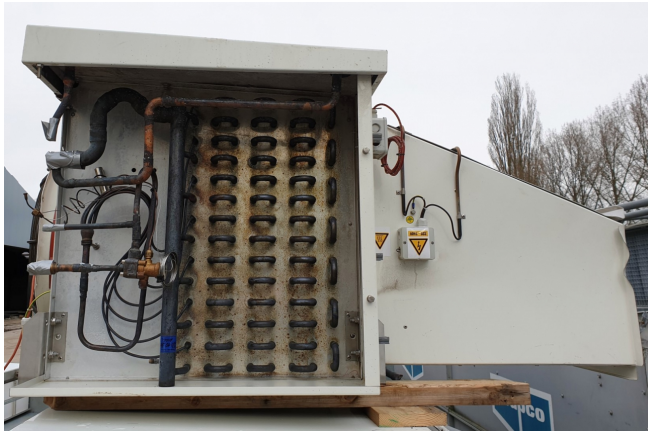

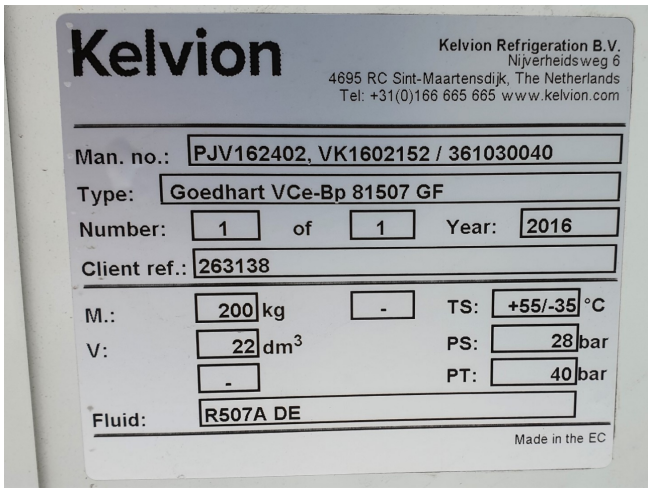
Kelvion
Kelvion Refrigeration B.V.
Nijverheidsweg 6
4695 RC Sint-Maartensdijk, The Netherlands
Tel: +31(0)166 665 665 www.kelvion.com
Man. no.: PJV162402, VK1602152 / 361030040
Type: Goedhart VCe-Bp 81507 GF
Number: 1 of 1 Year: 2016
Client ref.: 263138
M.: 200 kg - TS: +55/-35 °C
V: 22 dm3 PS: 28 bar
- PT: 40 bar
Fluid: R507A DE
Made in the EC

Kelvion
FAN HEATING BELT
1500mm I 440W-230V
art: 100558651
Production period:
2
18
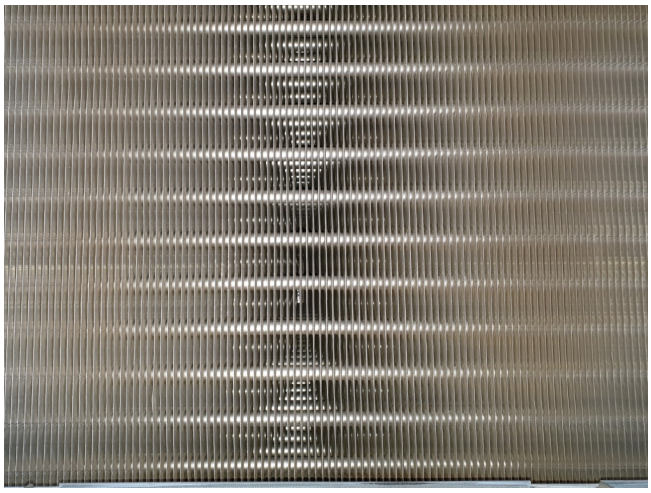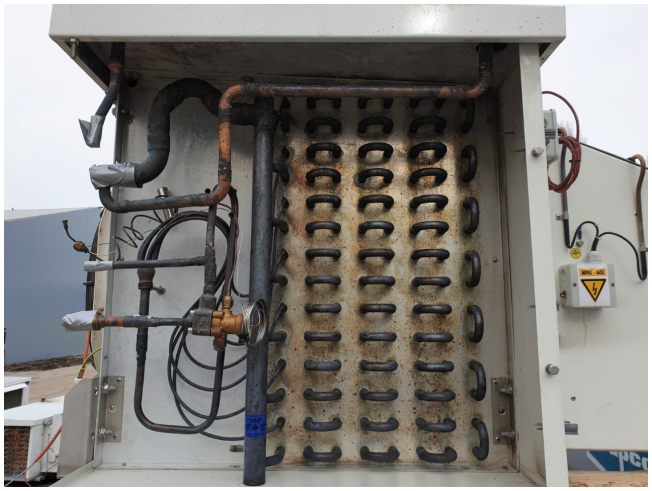
Kelvion
155142
FN050-VDD.4I.A7P1
31214156
3~ 400V ±10% D/Y 50Hz P1 0,84/0,54kW 70°C
1,45/0,96A DI=15% 1340/940rpm COSY 0,80
THCL155 IP54
13 kg
16/30
Made in Germany
IEC60034-1
441430